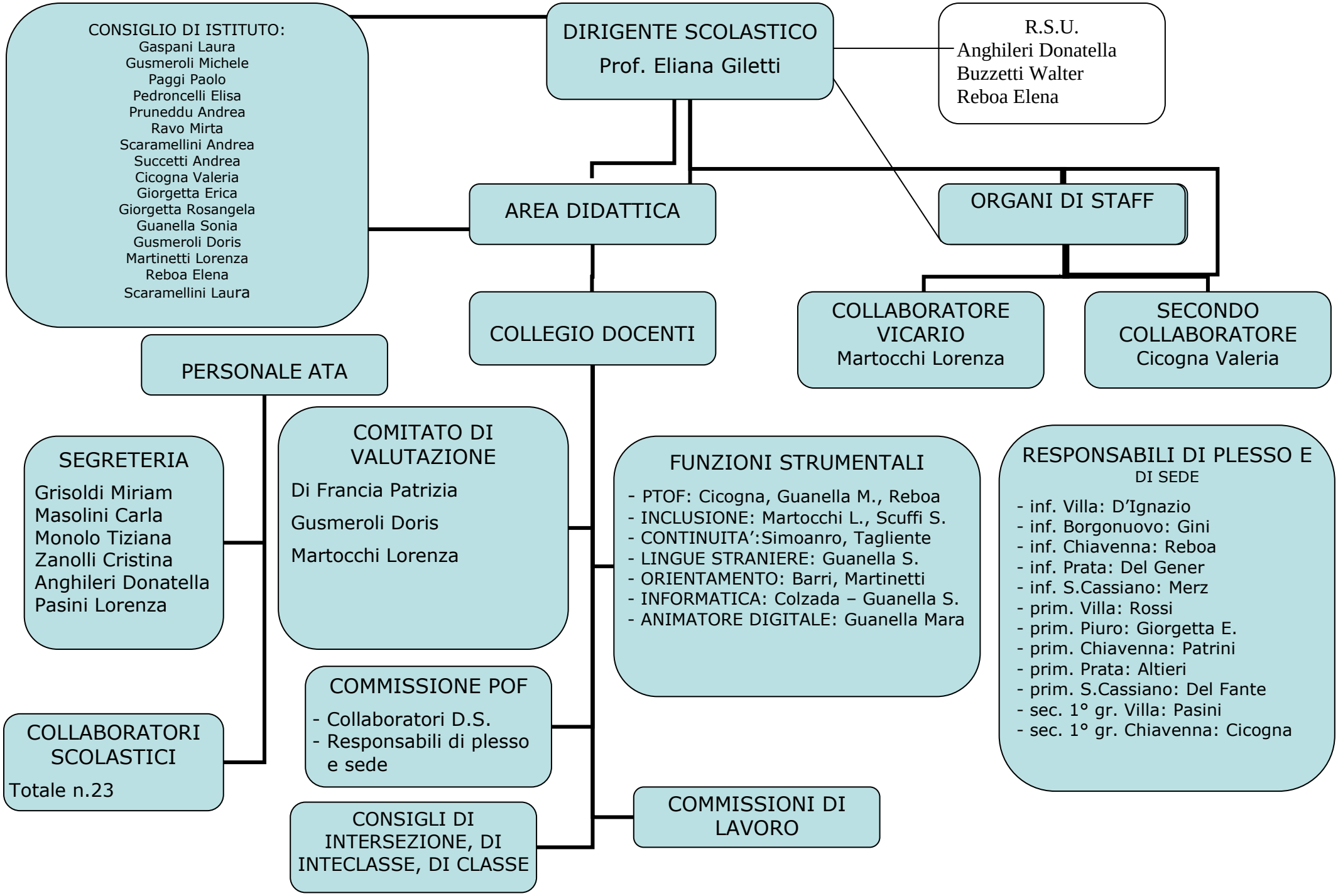
CONSIGLIO DI ISTITUTO:
Gaspani Laura
Gusmeroli Michele
Paggi Paolo
Pedroncelli Elisa
Pruneddu Andrea
Ravo Mirta
Scaramellini Andrea
Succetti Andrea
Cicogna Valeria
Giorgetta Erica
Giorgetta Rosangela
Guanella Sonia
Gusmeroli Doris
Martinetti Lorenza
Reboa Elena
Scaramellini Laura
DIRIGENTE SCOLASTICO
Prof. Eliana Giletti
R.S.U.
Anghileri Donatella
Buzzetti Walter
Reboa Elena
AREA DIDATTICA
ORGANI DI STAFF
COLLEGIO DOCENTI
COLLABORATORE VICARIO
Martocchi Lorenza
SECONDO COLLABORATORE
Cicogna Valeria
PERSONALE ATA
SEGRETERIA
Grisoldi Miriam
Masolini Carla
Monolo Tiziana
Zanolli Cristina
Anghileri Donatella
Pasini Lorenza
COMITATO DI VALUTAZIONE
Di Francia Patrizia
Gusmeroli Doris
Martocchi Lorenza
FUNZIONI STRUMENTALI
- PTOF: Cicogna, Guanella M., Reboa
- INCLUSIONE: Martocchi L., Scuffi S.
- CONTINUITA':Simoanro, Tagliente
- LINGUE STRANIERE: Guanella S.
- ORIENTAMENTO: Barri, Martinetti
- INFORMATICA: Colzada – Guanella S.
- ANIMATORE DIGITALE: Guanella Mara
RESPONSABILI DI PLESSO E DI SEDE
- inf. Villa: D'Ignazio
- inf. Borgonuovo: Gini
- inf. Chiavenna: Reboa
- inf. Prata: Del Gener
- inf. S.Cassiano: Merz
- prim. Villa: Rossi
- prim. Piuro: Giorgetta E.
- prim. Chiavenna: Patrini
- prim. Prata: Altieri
- prim. S.Cassiano: Del Fante
- sec. 1° gr. Villa: Pasini
- sec. 1° gr. Chiavenna: Cicogna
COMMISSIONE POF
- Collaboratori D.S.
- Responsabili di plesso e sede
COLLABORATORI SCOLASTICI
Totale n.23
CONSIGLI DI INTERSEZIONE, DI INTECLASSE, DI CLASSE
COMMISSIONI DI LAVORO